

Ansökan till gymnasieskolan

1. Öppna webbläsaren och klicka på länken "[Hämta ditt lösenord här!](#)"

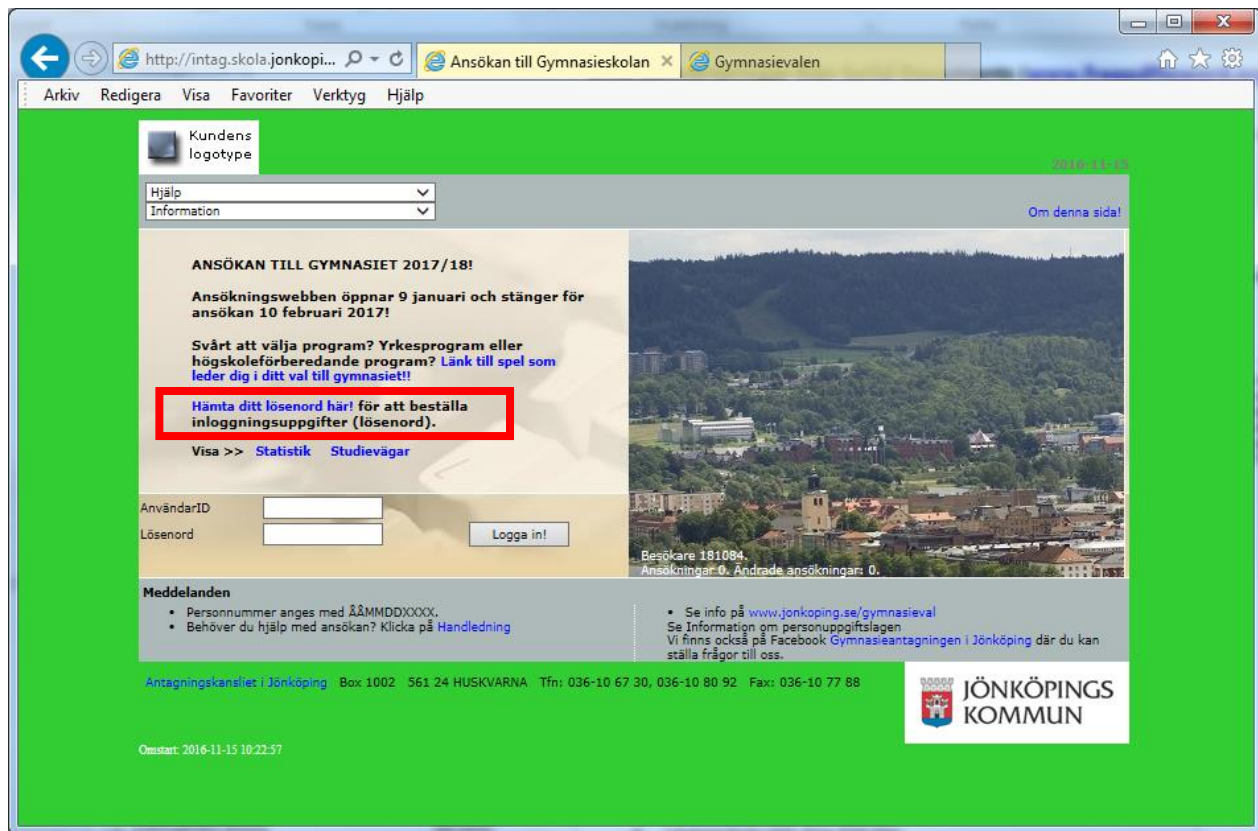

2. Skriv ditt personnr och klicka på << Skicka in >>. så presenteras (på skärmen) den e-postadress som inloggningsuppgifterna (lösenordet) skickas till.

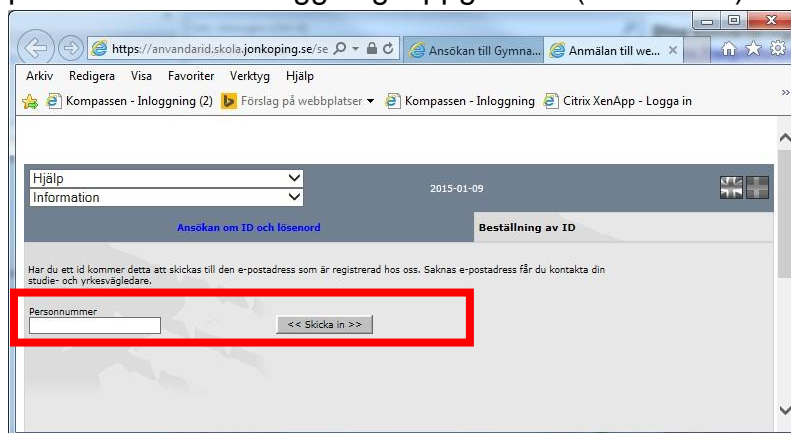

Nu visas den e-postadress som inloggningsuppgifterna (lösenordet) skickas till.

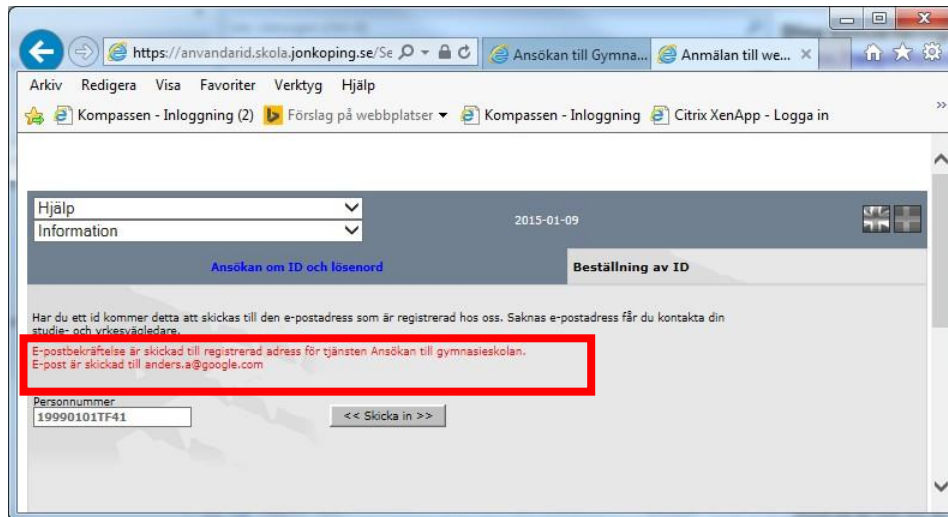

3. Öppna din e-post

4. Skriv ditt personnr samt ditt lösenord.

5. Denna sida är en informationssida där du bl.a. kan byta lösenordet. Det gör du under "Hjälp/Byt lösenord"

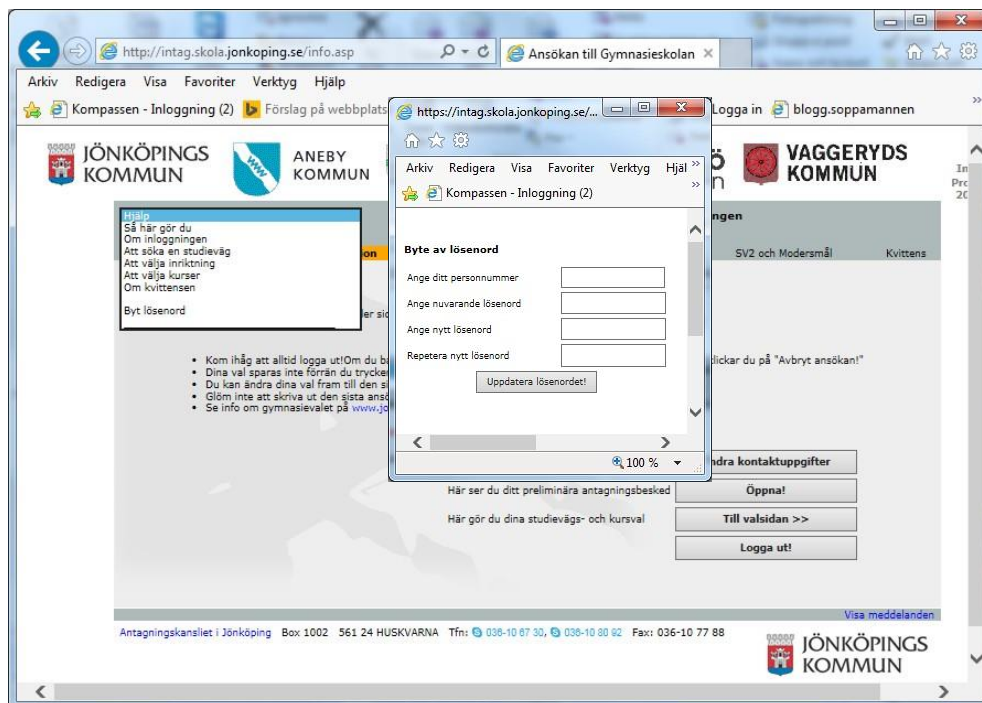

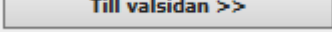
6. Klicka på  för att välja till gymnasiet.

7. Ansökan består av följande steg:
a. Studievägsval
b.

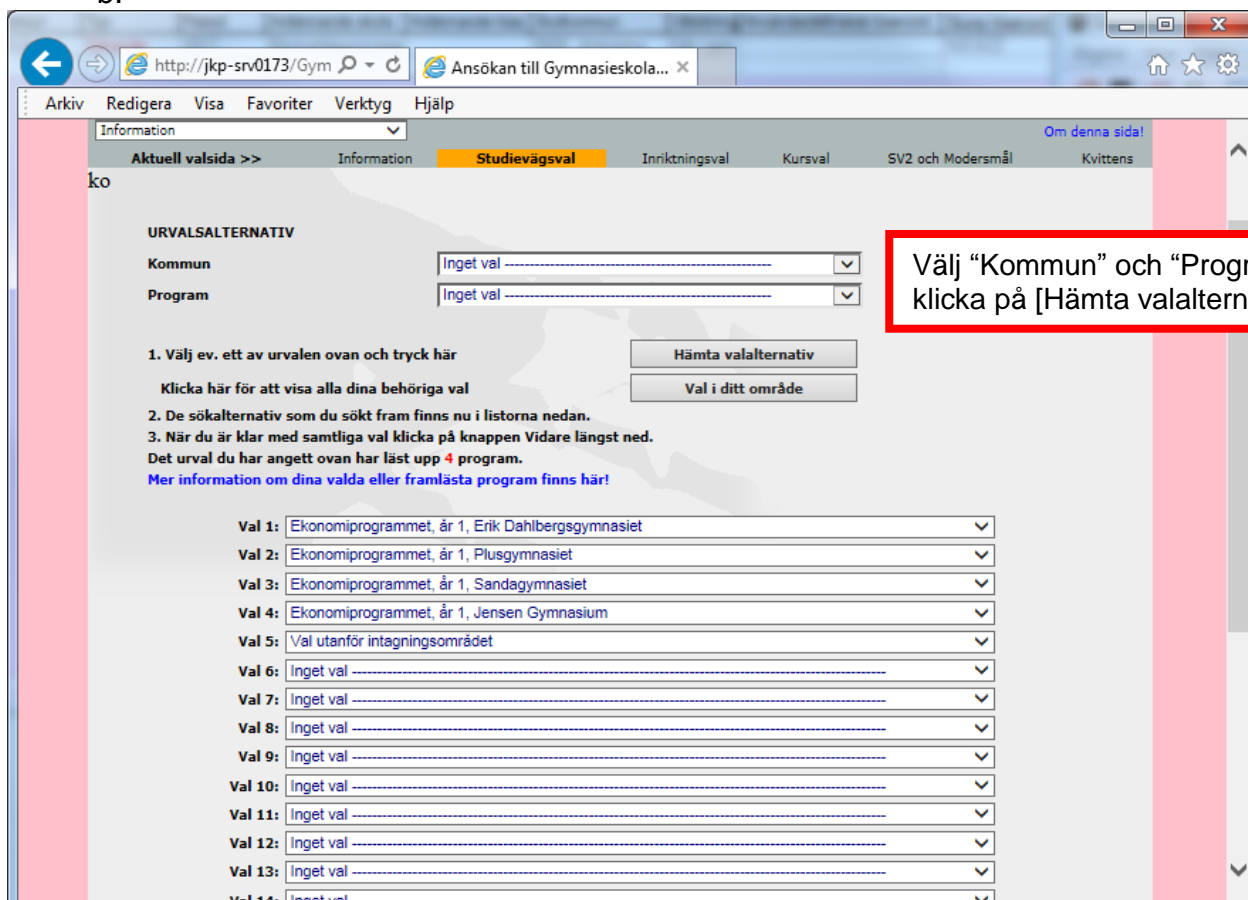

c. Inriktningval

Här anger du önskemål om inriktning (i första och i andra hand).

- Val 1. Ekonomiprogrammet, år 1, Erik Dahlbergsgymnasiet.**
Önskemål i första hand: Ingen inriktning, Ekonomi, Juridik.
Önskemål i andra hand: Ingen inriktning, Ekonomi, Juridik.
- Val 2. Ekonomiprogrammet, år 1, Plusgymnasiet.**
Inget inriktningval
- Val 3. Ekonomiprogrammet, år 1, Sandagymnasiet.**
Inget inriktningval
- Val 4. Ekonomiprogrammet, år 1, Jensen Gymnasium.**
Önskemål i första hand: Ingen inriktning, Ekonomi, Juridik.
Önskemål i andra hand: Ingen inriktning, Ekonomi, Juridik.
- Val 5. Val utanför intagningsområdet.**
Inget inriktningval

At the bottom, there are buttons: "<< Tillbaka", "Logga ut", "Rensa valen ovan", and "Vidare >>". A footer contains contact information for Antagningskansliet i Jönköping.

d. Kursval

Här gör du ev. Kursval

- Val 1. Ekonomiprogrammet, år 1, Erik Dahlbergsgymnasiet**
SPRÅKVAL, PROGRAMGEMENSAM Antal obligatoriska val 1. Reservval är obligatoriskt.
Tyska, steg 1 (dropdown) | Reservval Franska, steg 3 (dropdown)
- Val 2. Ekonomiprogrammet, år 1, Plusgymnasiet**
SPRÅKVAL, PROGRAMGEMENSAM Antal obligatoriska val 1.
Franska, steg 3 (dropdown)
- Val 3. Ekonomiprogrammet, år 1, Sandagymnasiet**
SPRÅKVAL, PROGRAMGEMENSAM Antal obligatoriska val 1.
Tyska, steg 1 (dropdown)
VAL AV IDROTT
Inget val (dropdown)
- Val 4. Ekonomiprogrammet, år 1, Jensen Gymnasium**
SPRÅKVAL, PROGRAMGEMENSAM Antal obligatoriska val 1. Reservval är obligatoriskt.
Franska, steg 3 (dropdown) | Reservval Tyska, steg 1 (dropdown)
- Val 5. Val utanför intagningsområdet**
Inga kursval ska göras.

At the bottom, there are buttons: "<< Tillbaka", "Logga ut", "Rensa valen ovan", and "Vidare >>". A footer contains contact information for Antagningskansliet i Jönköping.

e. SV2 och Modersmål

Här kan du som vill läsa modersmål och har läst "Svenska som andraspråk" välja det. Saknas ditt modersmål i listan anger du detta "ÖVRIGA UPPLYSNINGAR" på nästa sida.

The application header features the "Kundens logotype" and a date "2016-11-15". Below this is a navigation menu with "Hjälp" and "Information" dropdowns, and a "Välj generella tillval." section with a link "Om denna sida!".

The main content area has a breadcrumb trail: "Aktuell valsida >>" followed by "Information", "Studievägsval", "Inriktningsval", "Kursval", "SV2 och Modersmål" (highlighted), and "Kvittens".

Below the breadcrumb is a message: "Du har gjort val utanför hemkommun/samverkansområde.. Klicka här för mer information." This is followed by the heading "ÖVRIGA VAL, EJ OBLIGATORISKA".

There are two dropdown menus for selection:

- "Modersmål, om annat än svenska" with a dropdown menu showing "Inget val -----".
- "Svenska som andraspråk" with a dropdown menu showing "Inget val -----".

At the bottom of the selection area are four buttons: "<< Tillbaka", "Logga ut", "Rensa valen ovan", and "Vidare >>".

The footer contains contact information for "Antagningskansliet i Jönköping": "Box 1002 561 24 HUSKVARNA Tfn: 036-10 67 30, 036-10 80 92 Fax: 036-10 77 88". There is also a "Visa meddelanden" link and a "fretto" logo.

The page timestamp is "Omstart: 2016-11-15 10:26:26".

f. Kvittens

På kvittens-sidan visas dina studievägsval, inriktningsval, kursval etc. Har du sökt skola "utanför intagningsområdet" (Jönköping, Vaggeryd och Landstinget i Jönköpings län) ska du ange kommun, skola och studieväg på denna sida.

PERSONUPPGIFTER

Namn	Hemkommun	Personnummer
Utdelningsadress	Telefon, bostad (även riktnr)	Mobilnummer
Postnummer och ortnamn	E-postadress	Nuvarande skola och klass

BETYG (1 = Ej nått målen, 2 = Ämnet ingår ej i utb., 3 = Anpassad studiegång, F = Ej godkänt betyg, A - E = Godkända betyg)

BL	BI	EN	FY	GE	HKK	HI	IDH	KE	MA	M1	M2	ML	MU	RE	SH	SL	SV	SVA	TN	TK	DA	JU	NO	SO	
C	B	A	C	C	B	B	D	C	C	C	C	C	A	A	C	A	C	C	B	B	B	B	B	B	B

Meritvärde: 282,5 (Enligt GyFörordningen 7 kap 4§. E=10, D=12,5 C=15, B=17,5, A=20.) M1: M2: FRA

SÖKT UTBILDNING

Valnr	Kod	Kommun	Beskrivning
1	EK	Jönköping 0680	Ekonomiprogrammet, år 1, Erik Dahlbergsgymnasiet Inriktning: Ekonomi Inriktning i andra hand: Juridik
2	EK	Jönköping 0680	Ekonomiprogrammet, år 1, Plusgymnasiet
3	EK	Jönköping 0680	Ekonomiprogrammet, år 1, Sandagymnasiet
4	EK	Jönköping 0680	Ekonomiprogrammet, år 1, Jensen Gymnasium Inriktning: Ekonomi Inriktning i andra hand: Juridik
5		Jönköping 0680	Kommun: [Inget val] Skola: [Inget val] Hela landets programutbud [Inget val]

ÖVRIGA VAL TILL SAMTLIGA UTBILDNINGAR

Modersmål: Svenska som andraspråk

DATUM OCH UNDERSKRIFTER

Datum och sökandens namnteckning: Namnförtydligande

KOMMENTARER OCH EVENTUELLA BILAGOR

Flyttning [] Idrottsselev []

ÖVRIGA UPPLYSNINGAR (max 255 tecken)

KURSVAL TILL SÖKT UTBILDNING

			Ekonomiprogrammet, år 1, Erik Dahlbergsgymnasiet
--	--	--	--

Under rubriken "KOMMENTARER OCH EVENTUELLA BILAGOR" ska du eventuellt ange: "Idrott", t.ex. Badminton och "Flytta" t.ex. Till Jönköping 170515.

Obs för att SPARA dina val måste du, innan du loggar ut, välja något av följande:

Spara och skriv ut ansökan!

Spara ansökan för senare utskrift!

Under preliminär- och omvalsperioden kan du alltid ändra dina val!